ПРАВИЛА ЗЕМЛЕПОЛЬЗОВАНИЯ И ЗАСТРОЙКИ ИЛЬЯ-ВЫСОКОВСКОГО СЕЛЬСКОГО ПОСЕЛЕНИЯ ПУЧЕЖСКОГО МУНИЦИПАЛЬНОГО РАЙОНА ИВАНОВСКОЙ ОБЛАСТИ

Статья 19. Карта градостроительного зонирования

УСЛОВНЫЕ ОБОЗНАЧЕНИЯ

Границы субъектов Российской Федерации, муниципальных образований, населенных пунктов

Границы единиц административно-территориального деления Российской Федерации

- Граница сельского поселения
- Граница населенного пункта

Населенные пункты

с. Илья-Высоково Административный центр сельского поселения

с. Кужмин Сельский населенный пункт

Данные государственного кадастрового учета

- Граница земельного участка, поставленного на кадастровый учет

Природные объекты

Поверхностные водные объекты

- Водоток (река, ручей, канал)
- Водоем (озеро, пруд, обводненный карьер, водохранилище)

Виды территориальных зон

Жилые зоны

- Ж-1 — Зона застройки индивидуальными жилыми домами
- Ж-2 — Зона застройки малоэтажными жилыми домами (до 4 этажей, включая мансардный)

Общественно-деловые зоны

- ОДЗ — Многофункциональная общественно-деловая зона

Специализированные общественно-деловые зоны

- ОСЗ — Зона специализированной общественной застройки

Производственные зоны

- ПЗ — Производственная зона

Зоны инженерной инфраструктуры

- ИЗ — Зона инженерной инфраструктуры

Зоны транспортной инфраструктуры

- ТЗ — Зона транспортной инфраструктуры

Зоны сельскохозяйственного использования

- СХ-1 — Производственная зона сельскохозяйственных предприятий
- СХ-2 — Зона сельскохозяйственного назначения

Зоны рекреационного назначения

- РЗ — Зона рекреационного назначения

Зоны специального назначения

- СН — Зона кладбищ
- СП-2 — Зоны специального назначения

Территории, на которые не устанавливаются градостроительные регламенты *

- Зона сельскохозяйственных угодий
- Зона лесов
- Зона акваторий

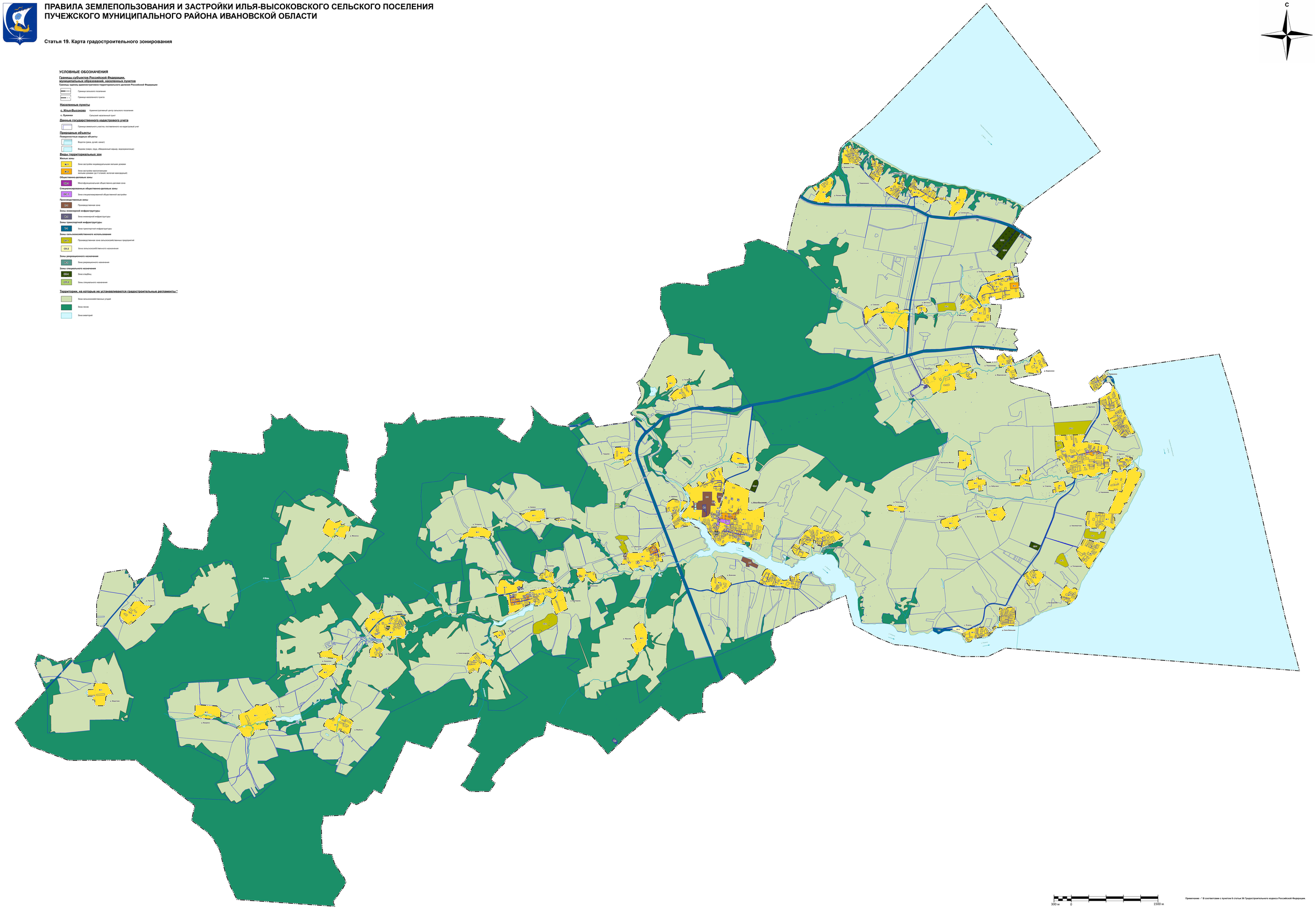

Примечание - * В соответствии с пунктом 6 статьи 36 Градостроительного кодекса Российской Федерации